



กรมชลประทาน

งานจ้างสำรวจ ออกแบบ

โครงการอ่างเก็บน้ำแม่เสล

ตำบลแม่สองใน อำเภอแม่ฟ้าหลวง จังหวัดเชียงราย

เอกสารประกอบ

การประชุมปัจฉิมนิเทศโครงการ

วันศุกร์ที่ 15 พฤษภาคม 2569 เวลา 08.30 – 12.00 น.

ณ ห้องราชวดี โรงแรมเชียงรายแกรนด์รูม ถนนพหลโยธิน

อำเภอเมือง จังหวัดเชียงราย



ดาวน์โหลดเอกสาร

กิจการร่วมค้า

SPDCB JV ประกอบด้วย

SP&D
Suparek Planning And Design Co.,Ltd.

CPS
CPS SUCCESS COMPANY LIMITED

BEYOND
Beyond Consultant Co.,Ltd.

1. เหตุผลและความจำเป็น

นายอำเภอแม่จัน ได้มีหนังสือถึงหัวหน้าโครงการชลประทานเชียงราย ความว่า ราษฎรในเขตอำเภอแม่จัน ในช่วงฤดูแล้งประสบปัญหาการขาดแคลนน้ำสำหรับการเกษตรและการอุปโภค-บริโภค ส่วนในฤดูฝนประสบปัญหาน้ำท่วมพื้นที่เพาะปลูกและที่อยู่อาศัย จึงขอให้ทำการก่อสร้างอ่างเก็บน้ำในพื้นที่ลุ่มน้ำแม่คำเพื่อแก้ไขปัญหาดังกล่าว

ในปี พ.ศ. 2563 กรมชลประทาน ได้คัดเลือกโครงการที่เหมาะสม จึงเป็นที่มาของการศึกษาความเหมาะสม และจัดทำรายงานการประเมินผลกระทบสิ่งแวดล้อม โครงการอ่างเก็บน้ำแม่คำ จังหวัดเชียงราย และโครงการอ่างเก็บน้ำแม่แสลบ จังหวัดเชียงราย

ต่อมาในปี พ.ศ. 2666 - 2567 กรมชลประทาน ได้ดำเนินงานจ้างสำรวจ ออกแบบ โครงการอ่างเก็บน้ำแม่คำ อำเภอแม่ฟ้าหลวง จังหวัดเชียงราย

และในปี พ.ศ. 2568 - 2569 กรมชลประทาน ได้ว่าจ้าง กิจการร่วมค้าฯ SPDCB JV ให้ดำเนินงานจ้างสำรวจ ออกแบบ โครงการอ่างเก็บน้ำแม่แสลบ ตำบลแม่สลองใน อำเภอแม่ฟ้าหลวง จังหวัดเชียงราย เพื่อบรรเทาความเดือดร้อนของราษฎร

2. ระยะเวลาการดำเนินงาน

งานจ้างสำรวจ ออกแบบ โครงการอ่างเก็บน้ำแม่แสลบ ตำบลแม่สลองใน อำเภอแม่ฟ้าหลวง จังหวัดเชียงราย ตามสัญญาเลขที่ จ.42/2568 (สพด.) มีระยะเวลาดำเนินงาน 450 วัน โดยเริ่มปฏิบัติงานวันที่ 29 มีนาคม พ.ศ. 2568 สิ้นสุดสัญญา วันที่ 21 มิถุนายน พ.ศ. 2569

3. วัตถุประสงค์ของการประชุมปัจฉิมนิเทศโครงการ

- 1 เพื่อนำเสนอสรุปผลการดำเนินงานสำรวจ ออกแบบ โครงการอ่างเก็บน้ำแม่แสลบ ตำบลแม่สลองใน อำเภอแม่ฟ้าหลวง จังหวัดเชียงราย ให้ผู้มีส่วนเกี่ยวข้องในระดับพื้นที่ ทุกภาคส่วนได้รับทราบ
- 2 เพื่อรับฟังความคิดเห็น ข้อเสนอแนะที่มีต่อโครงการ และนำมาพิจารณาปรับปรุงเพื่อเป็นแนวทางการพัฒนาโครงการให้เกิดประโยชน์สูงสุด

4. ที่ตั้งของโครงการอ่างเก็บน้ำแม่คำ และโครงการอ่างเก็บน้ำแม่แสลง

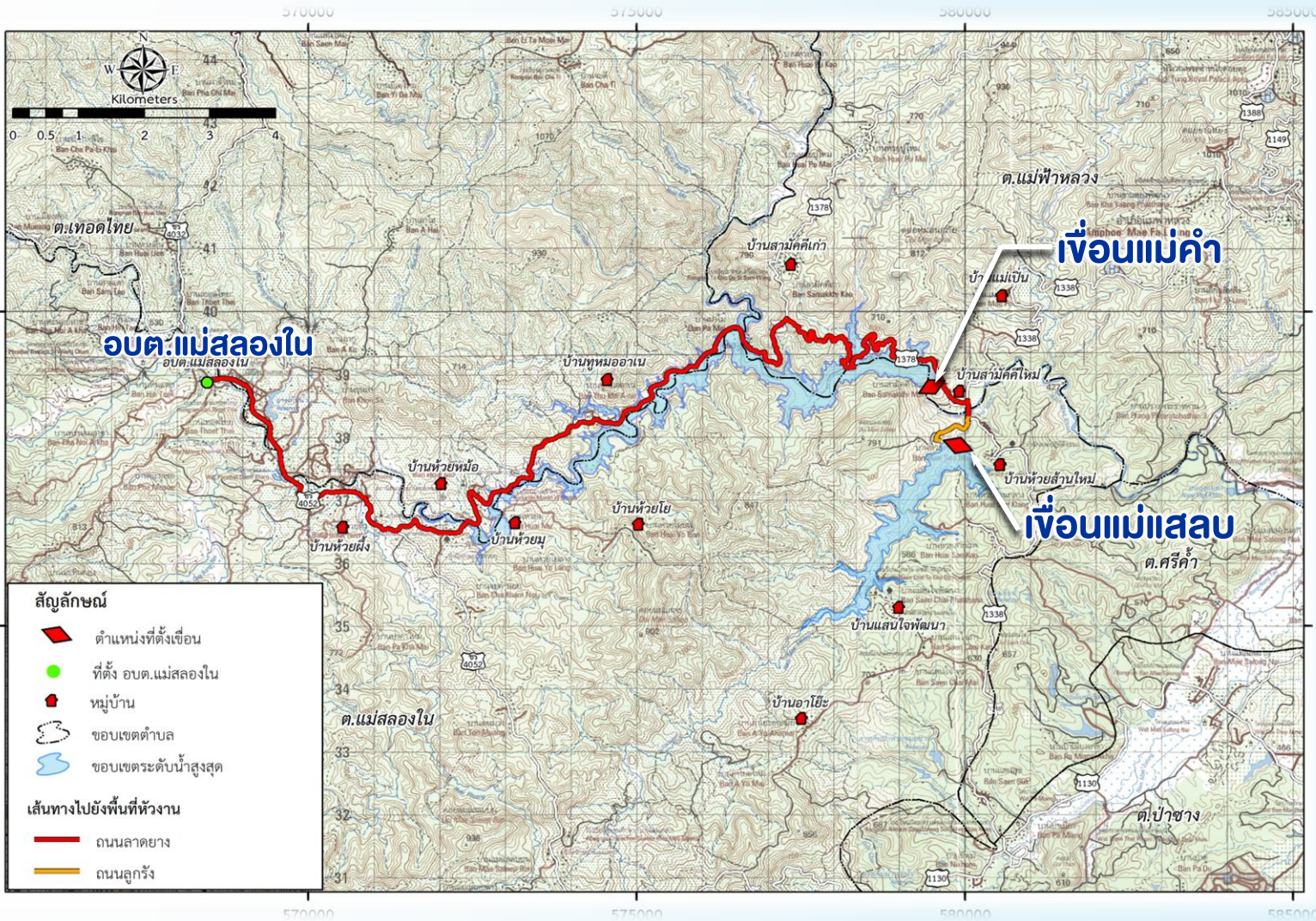

โครงการอ่างเก็บน้ำแม่คำ (ดำเนินการสำรวจ ออกแบบแล้วเสร็จ เมื่อปี 2567)

- ❖ ตั้งอยู่หมู่ที่ 13 บ้านสามัคคีใหม่ ตำบลแม่ฟ้าหลวง อำเภอแม่ฟ้าหลวง จังหวัดเชียงราย
- ❖ ตัวเขื่อนกั้นลำน้ำแม่คำ อยู่ที่พิกัด 2,238,895 mN. 579,427 mE. (UTM) โซน 47N
- ❖ ตัวเขื่อนกั้นลำน้ำแม่คำ ที่ตั้งเขื่อนแม่คำอยู่ใกล้ๆ กับที่ตั้งเขื่อนแม่แสลง



โครงการอ่างเก็บน้ำแม่แสลง (อยู่ในระหว่างการสำรวจ ออกแบบ)

- ❖ ตั้งอยู่หมู่ที่ 8 บ้านห้วยसानใหม่ ตำบลแม่แสลงใน อำเภอแม่ฟ้าหลวง จังหวัดเชียงราย
- ❖ ตัวเขื่อนกั้นลำน้ำแม่แสลง อยู่ที่พิกัด 2,237,891 mN. 579,890 mE. (UTM) โซน 47N
- ❖ ที่ตั้งเขื่อนแม่แสลงอยู่ใกล้ๆ กับที่ตั้งเขื่อนแม่คำ



6. ความก้าวหน้าในการดำเนินงานที่ผ่านมา



เข้าพบหน่วยงานราชการที่เกี่ยวข้อง

วันพุธที่ 6 - 7 พฤษภาคม 2568

ได้เข้าพบหน่วยงานราชการและผู้นำชุมชนในพื้นที่ และลงสำรวจพื้นที่โครงการอ่างเก็บน้ำแม่แสลง ร่วมกับเจ้าหน้าที่ และผู้นำชุมชน



จัดประชุมกลุ่มย่อย ครั้งที่ 1

วันอังคารที่ 16 กันยายน พ.ศ. 2568

ได้ดำเนินกิจกรรมการประชุมกลุ่มย่อย ครั้งที่ 1 เพื่อนำเสนอความก้าวหน้าของงานทบทวนลักษณะความเหมาะสมด้านวิศวกรรม และแนวคิดในการออกแบบของโครงการ และรับฟังความคิดเห็น ข้อเสนอแนะ ประเด็นห่วงกังวลจากภาคส่วนที่เกี่ยวข้อง



สำรวจธรณีวิทยา ภูมิพิภพศาสตร์ และแหล่งวัสดุ



จัดประชุมกลุ่มย่อย ครั้งที่ 2

วันอังคารที่ 12 กุมภาพันธ์ พ.ศ. 2569

ได้ดำเนินกิจกรรมการประชุมกลุ่มย่อย ครั้งที่ 2 เพื่อนำเสนอความก้าวหน้าของผลการจัดทำรายการออกแบบรายละเอียด (ฉบับร่าง) ของโครงการ ตามข้อเสนอแนะจากการจัดประชุมกลุ่มย่อย ครั้งที่ 1 ให้ผู้มีส่วนเกี่ยวข้องในระดับพื้นที่ทุกภาคส่วนได้รับทราบ



จัดประชุมปฐมนิเทศโครงการ

วันศุกร์ที่ 27 มิถุนายน 2569

ได้ดำเนินกิจกรรมการประชุมปฐมนิเทศโครงการ เพื่อชี้แจงความเป็นมาวัตถุประสงค์ของโครงการ ขั้นตอนการดำเนินงานสำรวจ ออกแบบโครงการ และรับฟังความคิดเห็น ข้อเสนอแนะ ประเด็นห่วงกังวลจากภาคส่วนที่เกี่ยวข้อง



สำรวจจัดทำแผนที่ภูมิประเทศบริเวณองค์ประกอบโครงการ

กิจกรรมร่วมค้าฯ ได้สำรวจจัดทำแผนที่ภูมิประเทศบริเวณองค์ประกอบโครงการ ได้แก่ ที่ตั้งห้วยงานและอาคารประกอบ ขอบเขตพื้นที่อ่างเก็บน้ำ รูปร่างตัดลำน้ำ และถนนเข้าห้วยงาน แล้วเสร็จ และได้ลงพื้นที่สำรวจขอบเขตอ่างเก็บน้ำ รวมถึงพื้นที่อนุรักษปูแม่ฟ้าหลวง ร่วมกับผู้นำชุมชนและอาจารย์ รร.คอดยแสนใจ



ออกแบบต้นร่างรายละเอียดโครงการ



ประชุมผู้ได้รับผลกระทบ

วันจันทร์ที่ 19 มกราคม พ.ศ. 2569

ได้เข้าร่วมประชุมกับผู้ได้รับผลกระทบในทั้ง 3 หมู่บ้าน คือ บ้านห้วยสันใหม่ บ้านแสนใจพัฒนา และบ้านแสนใจ เพื่อนำเสนอข้อมูลโครงการและอธิบายขั้นตอนของการจ่ายค่าชดเชย



กิจกรรมตรวจติดตามความก้าวหน้าโครงการ

เมื่อวันที่ 13 กุมภาพันธ์ พ.ศ. 2569 ได้ดำเนินกิจกรรมตรวจติดตามความก้าวหน้าโครงการ เพื่อเพื่อให้สื่อมวลชนได้รับทราบ รับรู้ เข้าใจในโครงการ และเปิดโอกาสให้สื่อมวลชนได้ซักถามประเด็นที่สงสัย และเป็นกระบอกเสียงเผยแพร่ข่าวสารของโครงการให้สาธารณชนได้รับทราบอย่างทั่วถึงผ่านทางสื่อมวลชนส่วนกลางและส่วนท้องถิ่น





7. แผนการประชาสัมพันธ์ และการมีส่วนร่วมของประชาชน



8. ผลการประชุมที่ผ่านมา



**ผู้เข้าร่วมประชุม
จำนวน 142 คน**



ผลการประชุมปฐมนิเทศโครงการ อ่างเก็บน้ำแม่แสลง

ผลการประชุมปฐมนิเทศโครงการ เมื่อวันที่ 27 มิถุนายน พ.ศ. 2568 เวลา 09.00 - 12.00 น. ณ ห้องประชุมเชียงรุ่ง โรงแรมเวียงอินทร์ จังหวัดเชียงราย



ความคิดเห็นต่อการพัฒนาโครงการ

ไม่เห็นด้วย 0.91%
ไม่เห็นด้วย 0.91%

ไม่แน่ใจ 2.73%

เห็นด้วย 96.36%

- **ส่วนใหญ่ ร้อยละ 96.36 เห็นด้วย** เนื่องจากจะช่วยลดปัญหาน้ำท่วมและภัยแล้ง
- **บางส่วน ร้อยละ 2.73 ไม่แน่ใจ** เนื่องจากไม่ใช่ประชาชนในพื้นที่ จึงไม่ทราบข้อมูล
- **ส่วนน้อย ร้อยละ 0.91 ไม่เห็นด้วย** เนื่องจากหากมีการก่อสร้างเขื่อนวิถีชีวิตของประชาชนในพื้นที่จะเปลี่ยนไปด้วย และมีผลเสียกับชาวบ้านในพื้นที่

ผู้เข้าร่วมประชุม
จำนวน 90 คน



ผลการประชุมกลุ่มย่อย ครั้งที่ 1 อ่างเก็บน้ำแม่แสล

ผลการประชุมกลุ่มย่อย ครั้งที่ 1 เมื่อวันที่ 16 กันยายน พ.ศ. 2568 เวลา 08.30 - 12.00 น. ณ ห้องประชุมองค์การบริหารส่วนตำบลแม่ฟ้าหลวง อำเภอแม่ฟ้าหลวง จังหวัดเชียงราย



ความคิดเห็นต่อการพัฒนาโครงการ

ไม่เห็นด้วย 7.04%



- **ส่วนใหญ่ ร้อยละ 92.96 เห็นด้วย** เนื่องจากเกษตรกรจะได้รับผลประโยชน์ในการใช้น้ำในการทำเกษตร รวมถึงยังสามารถบรรเทาอุทกภัยและภัยแล้งน้ำ
- **บางส่วน ร้อยละ 7.04 ไม่เห็นด้วย** เนื่องจากยังต้องการทราบข้อมูลของโครงการอ่างเก็บน้ำแม่แสลมากกว่านี้

ผู้เข้าร่วมประชุม
จำนวน 63 คน



ผลการประชุมกลุ่มย่อย ครั้งที่ 2 อ่างเก็บน้ำแม่แสล

ผลการประชุมกลุ่มย่อย ครั้งที่ 2 เมื่อวันที่ 12 กุมภาพันธ์ พ.ศ. 2569 เวลา 08.30 - 12.00 น. ณ ห้องประชุมองค์การบริหารส่วนตำบลแม่ฟ้าหลวง อำเภอแม่ฟ้าหลวง จังหวัดเชียงราย



ความคิดเห็นต่อการพัฒนาโครงการ

เห็นด้วย 100%



- **ส่วนใหญ่ ร้อยละ 100 เห็นด้วย** เนื่องจากช่วยบรรเทาปัญหาการขาดแคลนน้ำการเกษตร และแก้ไขปัญหาน้ำท่วมในฤดูฝนและแก้ไขปัญหาลาดแคลนน้ำในฤดูแล้ง



ข้อคิดเห็น ข้อเสนอแนะและข้อห่วงกังวล จากประชาชนในพื้นที่

ข้อซักถาม ข้อคิดเห็น และข้อเสนอแนะ

ขอเสนอแนะให้พิจารณาผันน้ำไปเก็บในแท้มลิงในพื้นที่รับประโยชน์ของกลุ่มผู้ใช้น้ำแม่ไร้และแม่สาย เพื่อเก็บกักน้ำในกรณีปริมาณน้ำมากระบายน้ำจากอ่างเก็บน้ำ สำหรับการผันน้ำใช้ร่วมกัน

- แผนการบริหารน้ำ หลังจากการดำเนินโครงการก่อสร้างโครงการอ่างเก็บน้ำแล้วเสร็จ ขอให้พิจารณาระบบส่งและพื้นที่รับประโยชน์ให้ครอบคลุมมากที่สุด
- พื้นที่ตำบลศรีคำปัจจุบันใช้ประโยชน์จากอ่างเก็บน้ำแม่เป็น ตำบลป่าซาง และลำน้ำแม่จัน ขอเสนอให้ทางคณะทำงานพิจารณาพื้นที่รับประโยชน์ฝั่งขวาของอ่างเก็บน้ำแม่แสล

บริเวณพื้นที่ก่อสร้างปัจจุบันไม่มีเอกสารสิทธิ์หากจ่ายตามราคาประเมินของกรมที่ดินจะเพียงพอและเหมาะสมสำหรับการหาซื้อที่ดินทำกินใหม่ของประชาชนหรือไม่

- การปรับเปลี่ยนวิถีของประชาชนในพื้นที่เหนืออ่างเก็บน้ำ หากดำเนินการก่อสร้างโครงการอ่างเก็บน้ำแม่แสล พื้นที่การเกษตรของประชาชนจะได้รับผลกระทบ (บ้านแสนใจพัฒนา)
- ขอให้คณะที่ปรึกษาฯในพื้นที่เพื่อนำเสนอข้อมูล เพื่อสร้างการรับรู้ การประชาสัมพันธ์และการสร้างความเข้าใจของโครงการต่อประชาชนในพื้นที่ สำหรับการเปลี่ยนแปลงที่จะเกิดขึ้นเมื่อดำเนินโครงการเสร็จสิ้น
- ขอให้ชดเชยผู้ที่ได้รับผลกระทบที่เหมาะสมและเป็นธรรม

- ตำบลห้วยไคร้ ชาติเฉลิมน้ำ ช่วงเดือนมกราคม-เดือนเมษายน เนื่องจากไม่มีพื้นที่เก็บกักน้ำ ขอเสนอให้พิจารณาเพิ่มพื้นที่รับประโยชน์นอกเขตชลประทานในพื้นที่ตำบลห้วยไคร้
- ประชาชนในพื้นที่พร้อมสนับสนุนและขับเคลื่อนโครงการให้เกิดขึ้นโดยเร็ว

- โครงการเป็นโครงการที่มีประโยชน์ แต่ขอให้ทบทวนความเสียหายที่จะเกิดขึ้นหลังจากดำเนินโครงการเสร็จสิ้นกับประชาชนในพื้นที่ โดยเฉพาะการสูญเสียอาชีพ

ประชาชนที่อยู่ในพื้นที่บริเวณอ่างเก็บน้ำ สามารถประกอบอาชีพเพิ่มเติมได้ จนกว่าจะได้รับค่าชดเชยหรือไม่

ขอให้พิจารณาเรื่องแผนการพัฒนาการท่องเที่ยวและการสนับสนุนการท่องเที่ยวในพื้นที่ เพื่อเป็นพัฒนาอาชีพ และรายได้ภายในพื้นที่ด้วย

ผู้นำชุมชนได้สื่อสารข้อมูลและรายละเอียดต่อประชาชนผู้ได้รับผลกระทบ เพื่อให้รับทราบถึงผลประโยชน์ที่จะได้รับเมื่อมีการก่อสร้างอ่างเก็บน้ำแม่แสล รวมถึงการปรับตัวของผู้ได้รับผลกระทบ

คำชี้แจง

การดำเนินงานในปัจจุบันเป็นขั้นตอนของการสำรวจ ออกแบบรายละเอียดของเฉพาะตัวเพื่อนำมาใช้ในการสำรวจพื้นที่รับประโยชน์เพิ่มเติม หรือระบบส่งน้ำ หลังจากการก่อสร้างโครงการแล้วเสร็จกรมชลประทานจะดำเนินการศึกษาสำรวจระบบส่งน้ำและพื้นที่รับประโยชน์

จากการศึกษาปริมาณน้ำที่กักเก็บจะสามารถส่งน้ำในพื้นที่ตามที่เสนอในเอกสาร หากจะส่งน้ำไปยังพื้นที่ดังกล่าว อาจส่งผลกระทบต่อปริมาณน้ำไม่เพียงพอที่จะส่งน้ำให้กับพื้นที่เกษตรกรรมตามการศึกษา ส่วนพื้นที่ตำบลศรีคำ ปัจจุบันมีการใช้น้ำจากอ่างเก็บน้ำแม่เป็น

กรณีที่ดินที่ไม่มีเอกสารสิทธิ์ จะเทียบราคาซื้อขายที่ปรากฏชัดเจนในพื้นที่ใกล้เคียง ของที่ดินที่มีเอกสารสิทธิ์

- ปัจจุบันอ่างเก็บน้ำแม่คำ และอ่างเก็บน้ำแม่แสล อยู่ในเงื่อนไขการจัดทำรายงานประเมินผลกระทบสิ่งแวดล้อม โดยกรมชลประทานมีแผนงานด้าน EIMP เป็นแผนงานที่ส่งเสริมและสนับสนุนคุณภาพชีวิตของประชาชนและดูแลเรื่องสิ่งแวดล้อม ในระยะ 14 ปี โดยมีงบประมาณโดยผ่านหน่วยงานที่เกี่ยวข้องคือว่าการอำเภอ องค์การบริหารส่วนตำบล พัฒนาชุมชน และประมง
- กิจกรรมร่วมค้าฯ ได้เข้าร่วมประชุมกับผู้ได้รับผลกระทบในทั้ง 3 หมู่บ้าน คือ บ้านห้วยสันใหม่ บ้านแสนใจพัฒนา และบ้านแสนใจ เมื่อวันที่ 19 มกราคม 2569 ณ ศาลาประชาคมหมู่ 8 บ้านห้วยสัน ตำบลแม่สองใน อำเภอแม่ฟ้าหลวง จังหวัดเชียงราย เพื่อนำเสนอข้อมูลโครงการและอธิบายขั้นตอนของการจ่ายค่าชดเชย
- เรื่องค่าชดเชยเวนคืน จะมีคณะกรรมการเพื่อกำหนดราคาที่เป็นธรรมมากที่สุด โดยที่ดินที่ไม่มีเอกสารสิทธิ์ ผู้ว่าราชการจังหวัดเป็นประธาน และที่ดินที่มีเอกสารสิทธิ์จะเป็นนายอำเภอเป็นประธาน

พื้นที่ของตำบลห้วยไคร้บางส่วนจะได้รับประโยชน์จากอ่างเก็บน้ำแม่แสล และบางส่วนจะได้รับประโยชน์จากอ่างเก็บน้ำแม่คำ

- กรมชลประทานได้มีการศึกษาความเหมาะสมและประเมินผลกระทบสิ่งแวดล้อมโครงการอ่างเก็บน้ำแม่คำและแม่แสล (EIA) แล้วเสร็จเมื่อปี พ.ศ. 2562 โดยรายละเอียดในรายงานจะระบุกลุ่มผู้ที่ได้รับผลกระทบที่ชัดเจน รวมถึงระบุพื้นที่การเกษตร จำนวนต้นไม้ที่เพาะปลูก และมีรายงานแผนการจัดการข้อมูลด้านสิ่งแวดล้อม (EIMP) ระบุรายละเอียดเกี่ยวกับการเยียวยาผู้ได้รับผลกระทบ

ประชาชนในพื้นที่โครงการอ่างเก็บน้ำ (ตามหลักเกณฑ์ การจ่ายค่าทดแทน และการชดเชย) สามารถประกอบอาชีพเพิ่มเติมต่อไปได้ตามปกติจนกว่าจะได้รับเงินค่าชดเชยหรือค่าทดแทนทรัพย์สินครบถ้วนตามสัญญา ทั้งนี้ เพื่อเป็นการเยียวยาและบรรเทาความเดือดร้อนก่อนย้ายออกหรือหยุดประกอบอาชีพตามแผนที่กำหนด

แผนพัฒนาการท่องเที่ยวและอาชีพโดยกรมชลประทาน บูรณาการร่วมกับที่ว่าการอำเภอ และ องค์การบริหารส่วนตำบล เพื่อยกระดับเศรษฐกิจฐานราก สนับสนุนการมีส่วนร่วมของชุมชนในการบริหารจัดการทรัพยากร และสร้างรายได้เสริมจากการท่องเที่ยว

คณะทำงานและกรมชลประทาน ต้องขอขอบพระคุณผู้นำทุกท่าน ที่ช่วยประชาสัมพันธ์โครงการให้ประชาชนผู้ได้รับผลกระทบเข้าใจความจำเป็นในการพัฒนาโครงการอ่างเก็บน้ำแม่แสล



งานจ้างสำรวจ ออกแบบ โครงการอ่างเก็บน้ำแม่แสลง



อ่างเก็บน้ำแม่แสลง

ถนนทางเข้าอาคาร
ที่ทำการและบ้านพัก

อาคารทางระบายน้ำล้น

ถนนขึ้นสันเขื่อน

บ้านห้วยล้าบใหม่

บ้านสามัคคีใหม่

ถนนเข้าโครงการอ่างฯ แม่แสลง

สะพานแม่คำ

ถ.ล.1338

ถ.ล.1338

สว.สต.สามัคคีใหม่

ภาพจำลอง แสดงโครงการอ่างเก็บน้ำแม่สลอบและอ่างเก็บน้ำแม่คำ



สรุปลักษณะโครงการอ่างเก็บน้ำแม่สแลง

ที่ตั้งโครงการ

หมู่ 8 บ้านห้วยसानใหม่ ตำบลแม่สลองใน อำเภอแม่ฟ้าหลวง จังหวัดเชียงราย

อาคารทางระบายน้ำฝาย

ที่ตั้ง	ด้านขวาของตัวเขื่อน
ชนิด	Ogee (รูปเกือกม้า)
ความยาวสันฝาย	50.00 ม.
ระดับสันฝาย	+486.00 ม. (รทก.)
ระบายน้ำได้สูงสุด (500 ปี)	183.22 ลบ.ม./วินาที

สะพาน คสล.

ขนาด 2 ช่องจราจร
กว้าง 10 เมตร ยาว 40 เมตร

ถนนเข้าโครงการ
กว้าง 9 เมตร ยาว 180.59 เมตร

ถนนเข้าสู่รักษา
กว้าง 6 เมตร ยาว 485.94 เมตร

ถนนขึ้นสันเขื่อน
กว้าง 9 เมตร ยาว 697.74 เมตร

ถนนบนสันเขื่อน
กว้าง 10 เมตร

เขื่อน

ชนิด	เขื่อนหินทิ้งแกนดินเหนียว
ระดับสันเขื่อน	+490.00 ม. (รทก.)
ระดับท้องน้ำ	+434.00 ม. (รทก.)
ความกว้างสันเขื่อน	10.00 ม.
ความยาวเขื่อน	404.00 ม.
ความสูงเขื่อน	56.00 ม.

อ่างเก็บน้ำ

ระดับน้ำสูงสุด	+487.50 ม. (รทก.)
ระดับน้ำเก็บกักปกติ	+486.00 ม. (รทก.)
ระดับน้ำต่ำสุด	+440.00 ม. (รทก.)
ความจุ ที่ระดับน้ำเก็บกักปกติ	20.41 ล้าน ลบ.ม.
พื้นที่อ่างเก็บน้ำ	782 ไร่

อาคารก่อสร้างน้ำลำนํ้าเดิม

ที่ตั้ง	ด้านขวาของตัวเขื่อน
ชนิด	ต่อเหล็กเหล็วยาวหุ้มด้วยคอนกรีต
ขนาดของสันผ่านศูนย์กลาง	2.00 ม.
ความยาวก่อสร้างน้ำ	238.9 ม.

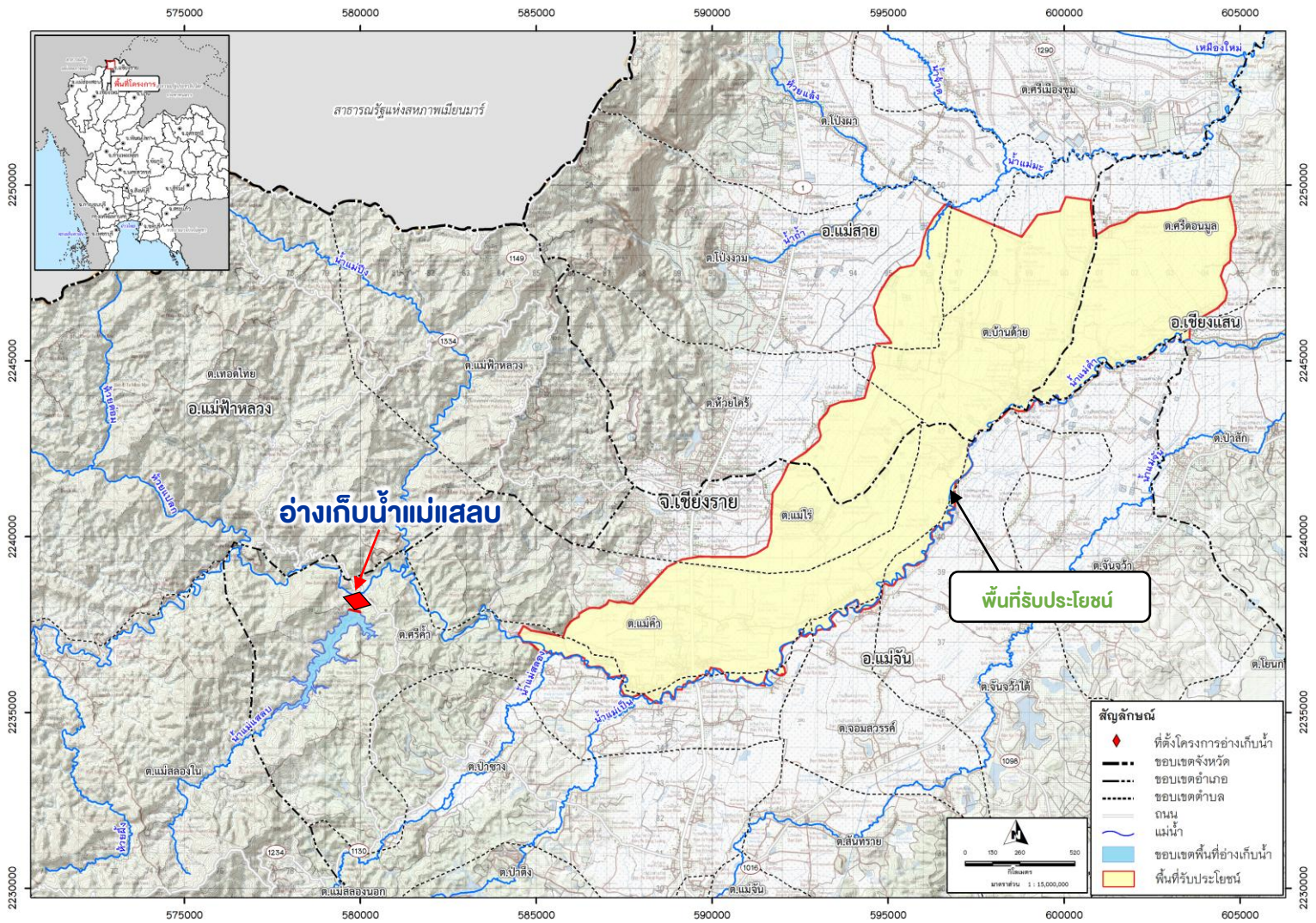

พื้นที่รับประโยชน์

- พื้นที่รับประโยชน์ 57,000 ไร่
- พื้นที่การเกษตร ฤดูฝน 45,500 ไร่
- พื้นที่การเกษตร ฤดูแล้ง 33,200 ไร่

ครอบคลุมพื้นที่การเกษตรตามลำน้ำแม่คำด้านท้าย
อ่างเก็บน้ำ ตั้งแต่บ้านแสนใจ บ้านห้วยसान ตำบลแม่สลองใน
อำเภอแม่ฟ้าหลวง ตำบลศรีดอนมูล อำเภอเชียงแสน ตำบล
ห้วยไคร้ ตำบลบ้านด้าย อำเภอแม่สาย และตำบลแม่คำ ตำบล
แม่ไร่ อำเภอแม่จัน จังหวัดเชียงราย





ติดต่อสอบถาม

สำนักออกแบบวิศวกรรมและสถาปัตยกรรมกรม
ชลประทาน

เลขที่ 811 ชั้น 6 อาคารที่ทำการฝ่ายวิชาการ ถนนสามเสน
แขวงถนนนครไชยศรี เขตดุสิต กรุงเทพฯ 10300
โทรศัพท์ : 0 2243 6925

บริษัท ศุภฤกษ์ แพลนนิ่ง แอนด์ ดีไซน์ จำกัด
เลขที่ 48/5 ซอยสุขนครสวัสดิ์ 38 แขวงลาดพร้าว
เขตลาดพร้าว กรุงเทพมหานคร 10230

บริษัท ซีพีเอส ซัคเซส จำกัด
เลขที่ 812/227 ซอยประชาชื่น 24 ถนนประชาชื่น
แขวงวงศ์สว่าง เขตบางซื่อ กรุงเทพมหานคร 10800

บริษัท บียอนด์ คอนซัลแตนท์ จำกัด
เลขที่ 48/2 ซอยสุขนครสวัสดิ์ 38 แขวงลาดพร้าว
เขตลาดพร้าว กรุงเทพมหานคร 10230



SP&D
Suparek Planning And Design CO.,Ltd.

CPS
CPS SUCCESS COMPANY LIMITED

BEYOND
Beyond Consultant Co.,Ltd.



เว็บไซต์

